



si Vás dovoluje pozvat na

XVI. Mistrovství České republiky v LRU přívlači

pořádané ve dnech **25. – 27. srpna 2023**

Revír Ohře MO ČRS Žatec

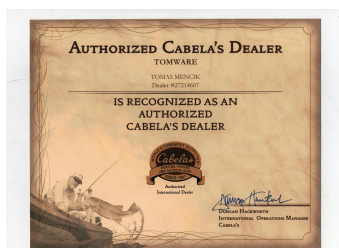

PROPOZICE

Organizační výbor:

Ředitel soutěže: Tomáš Menčík, MBA (604 534 143, 602 781 070); tomware@atlas.cz
Technický ředitel: Petr Kubíče (732 985 983); kubicepetr@seznam.cz
Hlavní pořadatel: SvČ ÚS, MO ČRS Žatec, MO ČRS Cvikov
Hlavní rozhodčí: Milan Buršík
Garant: Tomáš Menčík, MBA
Bodovací komise: ze zástupců jednotlivých krajů
Pozvaní: Livora Lukáš – MO ČRS Žatec, vedení SvČ ÚS

Mistrovství České republiky proběhne v souladu s ustanovením **Soutěžního a Závodního řádu pro LRU – přívlač platného pro rok 2023 s touto změnou:**

Brodění: - povoleno dle SŘ a ZŘ. **Pouze na vlastní nebezpečí!**

Při brodění je povolen dočasně přenosný vezírek z bezuzlové síťoviny s kruhy. Lze v něm do příchodu rozhodčího přechovávat max. 5 kusů neušlechtilých nebo nelososovitých ryb. Ulovené lososovité ryby a lipan budou hodnoceny dle ZŘ 2023 250 body bez měření a budou okamžitě po ulovení pouštěny zpět, ryby ušlechtilé se budou měřit okamžitě. Jakkoli prokazatelně poškozená ryba nebude v souladu se SaZŘ hodnocena a navíc se závodník vystavuje možnému napomenutí nebo případné diskvalifikaci.

Pro závodníky platí přísný zákaz lovu v závodních úsecích 21 dní před závody.

Přihlášky: Přihlášky zasílejte na adresu uvedenou na konci propozic, a to nejpozději do:

9.8.2023

Protesty: protest lze podat v souladu s platným SaZŘ.

Ubytování: je zajištěno pro všechny závodníky v areálu Rybářský domov Vikletice. Je nutné, aby si každý tým nahlásil předem počet ubytovaných v přihlášce. Pokud nenahlásíte jinak, tak bude brán počet lidí na přihlášce jako konečný, případné změny mohou přinést komplikace. Popřípadě lze využít ubytování v penzionech v okolí.

Stravování: Snídaně a večeře jsou zajištěny v místě. Obědy si zajistí každé družstvo individuálně.

Startovné: dle SaZŘ 4.000,- Kč za družstvo.

Ubytování: 800,- Kč / osoba pobyt

Startovné bude hrazeno bankovním převodem na účet č.ú. 973260247/0100, místo VS uvádějte do poznámky příjemce zkratkou svaz do 9.8.2023. Stravování si každé družstvo hradí přímo v místě konání závodu individuálně.

Upozornujeme závodníky, že podle zákona o rybářství č.99/2004 Sb. Hlava III, §13, čl.k)(7) musí mít osoba provádějící lov u sebe rybářský lístek a povolenku k lovu. Každý závodník proto musí ve vlastním zájmu přijet s platným rybářským lístkem.

Pstruhovou povolenku na sobotu bude možné zakoupit na místě!!! Kdo nemá KPP nebo CSP

Závodní úseky:

Viz. přiložené mapky –. Tento popis je velmi závislý na povaze počasí ca týden před a v průběhu závodů.

Ryby: pstruhovité ryby, lipan okoun, jelec tloušť, jelec proudník, jelec jesen, parma, štika, bolen,

Časový rozpis závodů:

Pátek 25. 8. 2023

09.00 – 16.00	trénink
16.00 – 18.00	ubytování, prezentace
19.00	zahájení, porada, losování (spol. místnost v areálu)
20.00	večeře

Sobota 26. 8. 2023

05,45	snídaně
06,30	odjezd na závodní úseky
07,00 - 08,00	příprava na ranní závod
08,00 - 09,30	ranní závod 1. část
09,30 - 10,00	rotace
10,00 - 11,30	ranní závod 2. část
11,30 - 13,30	přestávka na oběd
13,30 - 14,30	příprava na závody
14,30 - 16,00	odpolední závod 1. část
16,00 - 16,30	rotace
16,30 - 18,00	odpolední závod 2. část
18,30 - 19,30	večeře
20,00	vyhlášení výsledků a losování

Neděle 27. 8. 2023

05,00	snídaně
05,45	odjezd na závodní úseky
06,00 - 07,00	příprava na ranní závod
07,00 - 08,30	ranní závod 1. část
08,30 - 09,00	rotace
09,00 - 10,30	ranní závod 2. část
10,30 - 12,30	přestávka na oběd
12,30 - 13,00	příprava na závody
13,00 - 14,30	odpolední závod 1. část
14,30 - 15,00	rotace
15,00 - 16,30	odpolední závod 2. část
16,30 - 17,30	zpracování celkových výsledku
17,30 - 18,30	vyhlášení výsledků

Pořadatel si vyhrazuje právo na změnu programu a lovného úseku s ohledem na klimatické podmínky a jiné nepředvídatelné přírodní události.

Přihlášky zasílejte na adresu:

Tomáš Menčík
Podlesí 624
Hodkovice nad Mohelkou
46342

Případné dotazy na mobilní telefon 602 781 070, e-mail: mencik@tomware.cz

**Přihlášky s vyplněným číslem RL a RP zasílejte na mail mencik@tomware.cz
Platby startovného a ubytování posílejte na účet 973260247/0100 KB místo VS uvádějte do
zprávy příjemce zkratku Vašeho ÚS**

Mapy závodních úseků:

A,B - sobota muži

C - sobota ženy



C,D - neděle muži

E - neděle ženy

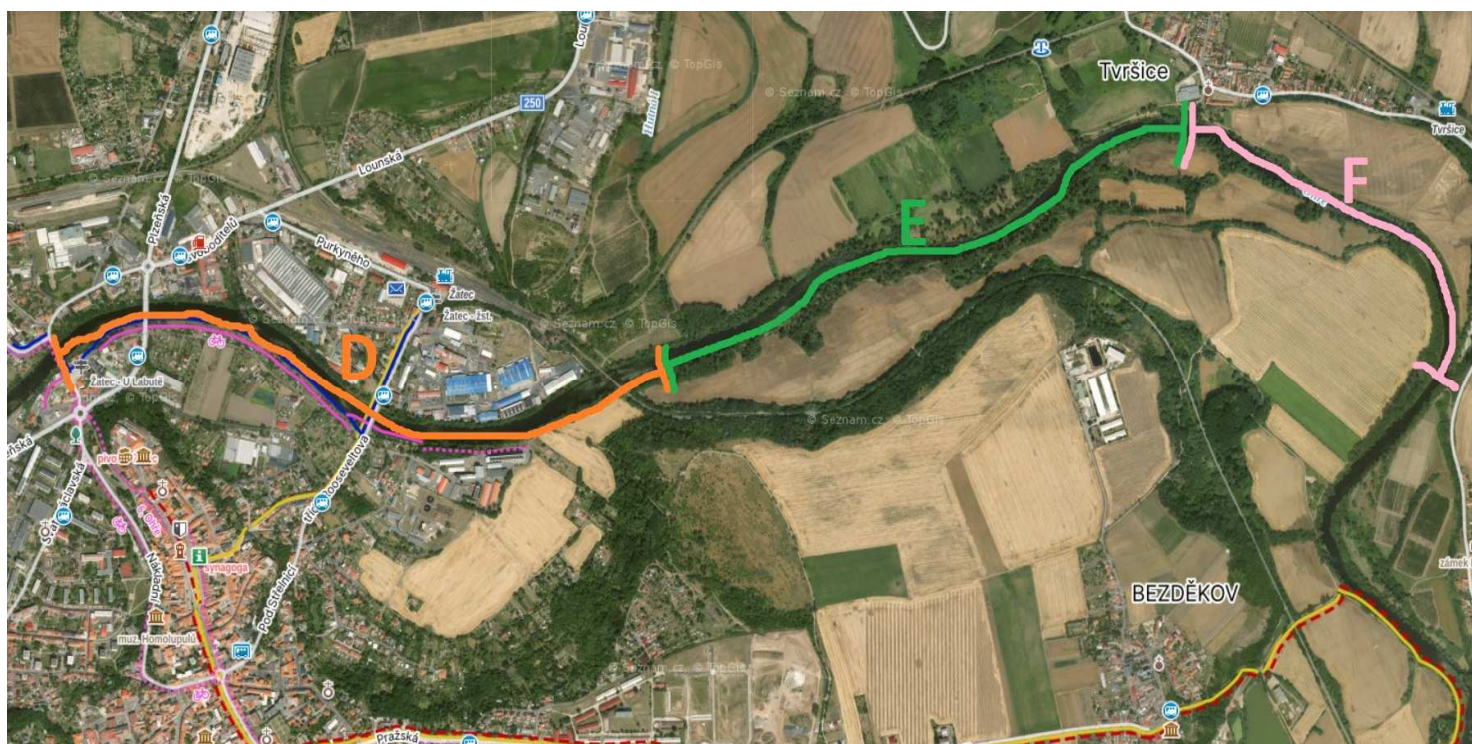

www.rybarizatec.cz

www.crsusti.cz

www.crsusti.cz/cz/rekreacni-zarizeni-nechranice/ubytovani

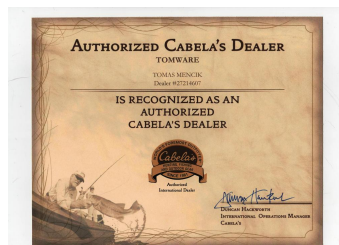

Příloha: přihláška družstva ve formátu MS WORD